

議題

- 1) 組織図
- 2) 祭典の概要
- 3) 7/26(日)：会場準備の要項
- 4) 8/1(土)：子供みこしの要項
- 5) 8/2(日)：連合みこしの要項
- 6) 8/3(月)：御霊抜きの要項
- 7) 事前準備の要項
- 8) 祭り会場(設営図)
- 9) 子供みこし(巡行図)
- 10) 連合みこし(巡行図)
- 11) 子供みこし(巡行の可否判断)
- 12) 祭り招待状宛先
- 13) 調達・購入リスト



みこし祭り 専用HP



実行委員 (順不同、敬称略)

顧問	岡本 民江	企画委員	松崎 諭	委員	小口 忠男
顧問	金山 勝郎	委員	北野 亘理	委員	永田 宗則
みこし会会長	松田 豊	委員	中村 与一	委員	永田 美隆
祭典部長	金山 純哉	委員	須藤 敬和	委員	須田 豊
祭典副部長	吉池 正利	委員	奈良 潔	委員	卯月 保
祭典副部長	志村 政治	委員	名和 浩光	委員	池戸 浩気
祭典副部長	北森 眞治	委員	中川 末男	委員	境田 幸代
祭典副部長	長岡 博和	委員	三宅 武司	委員	子ども会 野原
祭り会計	本田 光広	委員	田野倉 道雄	委員	子ども会 高間
会計部長	鵜沼 郁生	委員	佐土瀬 一美	委員	子ども会 松家
宮総代	倉持 明生	委員	佐土瀬 ちどり		
宮総代	岡 孝則	委員	高橋 勇人		
企画委員	田中 智	委員	古野 紀雄		
企画委員	新井 浩明	委員	岩崎 利夫		
企画委員	高橋 礼彦	委員	鈴木 茂		

1) 組織図 グループ構成

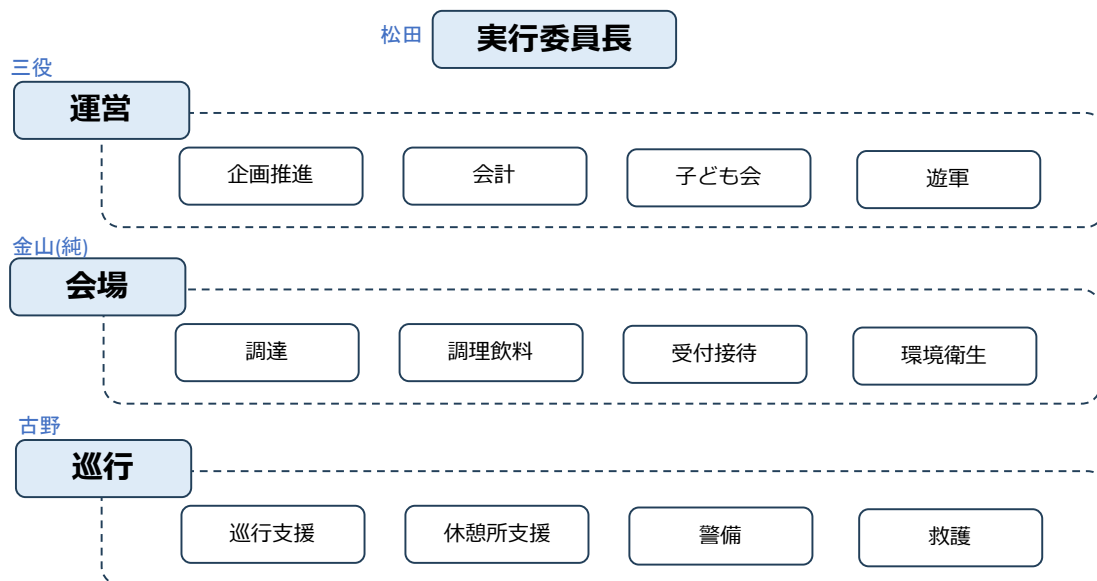

各グループ（班）で、独立した組織・指示系統としています
 現場の課題はリーダーの意思決定に従い、スピーディーに解決しましょう！

グループ（班）	リーダー（意思決定者）	当日の役割（責務）
運営	三役	運営のすべての事項について調整・決定を行う
企画推進	田中、新井、高橋(礼)	会場全体の管理、巡回、各班との連携、情報の提供
会計	鵜沼	入出金の管理、帳簿作成、記録
子ども会	野原	子供達の支援、予定管理、お祭り運営の協力
遊軍	高橋(礼)、企画委員	状況に応じた業務支援、各班の突発的な人手不足の解消
会場	金山(純)	会場のすべての事項について調整・決定を行う
調達	新井	備品・用品・材料・食品等の買い出し
調理飲料	金山(純)	調理、飲料の準備、提供
受付接待	本田	お花の受付、花台へ掲示、来賓の接待
環境衛生	境田	会場の清掃、ゴミ箱の設置・ゴミ回収、衛生管理
巡行	古野	巡行のすべての事項について調整・決定を行う
巡行支援	志村	みこし巡行に随行、みこしを担ぐ(支援)、本部と状況連絡
休憩所支援	山崎	みこし巡行の飲み物等を運搬、先回りし休憩所を設営
警備	手塚	会場周辺の警備
救護	佐土瀬	体調不良者が発生した場合の救護（みこし巡行にも帯同）

2) 祭典の概要

7月上旬	事前対応	補足	場所
-	神輿・倉庫備品の確認 太鼓の調律と運搬 法被の洗濯（子ども会）	任意の代表者（3役・委員） 太鼓練習前に実施	神輿小屋 倉庫（高架下） 倉庫（神社）
-	太鼓練習（子供会）	7/18土, 19日, 25土, 26日	本田さん宅
-	ポスター/花作成（子ども会）	「お楽しみ会」で作成	橋本公民館

07/26(日)	会場準備	補足	場所
8:30	集合（男性）	資材を井上宅へ移動	倉庫（神社）
9:00	開始（会場準備）		井上宅
9:30	集合（2名:自治会から募集）	連合の花造り	連合会館
10:00	集合（女性、子ども会）	子ども会役員も10時集合	井上宅
12:00	終了（会場準備）	昼食後に解散	
13:00	片付け	完全撤収 14:00	

08/01(土)	子供みこし	補足	場所
8:30	集合（御霊入れ参加者）	みこしを神社へ搬入(8:50迄)	井上宅
9:00	式典（御霊入れ）		神明大神宮
15:00	集合（男性）		井上宅
16:00	集合（女性）		
16:30	集合（子ども会）		
17:00	みこし巡行 出発式		末広町内
17:05	みこし巡行 出発		
18:00	飲食屋台 営業開始		井上宅
18:30	みこし巡行 帰着	直会を開始	
19:00	締め	飲食屋台 営業終了	
19:30	片付け	完全撤収 20:00	

(8/1日入り予想：18:48より、みこし巡行は17時スタート)

08/02(日)	連合みこし	補足	場所
9:00	集合（全員）		井上宅
9:10	移動（巡行参加者）	式典開始 9:20	神明大神宮
9:30	みこし巡行 出発（神社）	神社→末広町	
9:55	みこし巡行 到着（末広町）		井上宅
10:10	みこし巡行 出発（末広町）	末広町→上町	
10:15	会場の撤去 開始	資材を倉庫へ移動	
13:00	会場の撤去 完了	昼食後に解散	
14:30	みこし担ぎ手 集合		橋本幼稚園
15:00	みこし担ぎ手 出発	神社入り17:00（解散17:45）	東町→神社
18:00	みこし担ぎ手 直会	17:00からオープン	本田宅

08/03(月)	御霊抜き	補足	場所
8:30	集合（御霊抜き参加者）	みこしを神社へ搬入(8:50迄)	井上宅
9:00	式典（御霊抜き）		神明大神宮
10:00	片付け	みこしを神輿小屋へ格納	井上宅

3) 7/26(日) : 会場準備の要項、及びその週

祭り会場の準備 : 7/26(日)

番号	実施項目	詳細	担当責任者
1	倉庫搬出	集合場所 (神明神社 倉庫前) ・ 男性 8 : 30 資材を井上宅へ移動 ・ テント、机、椅子、調理台、ベニア板、etc..	金山(純)
2	会場準備	集合場所 (井上宅) ・ 女性、子ども会 10 : 00 作業分担 ・ テント設営、花掲出の設置 ・ 山車組立、神輿の清掃 ・ 流し台、ブルーシート	金山(純)
3	花づくり	子供みこしの花 (井上宅) 10 : 00 ・ 子ども会で花を作成 (椅子と机を使用) 連合みこしの花 (連合会館) 09 : 30	子ども会 自治会から募集
4	ポスター掲示	子供が描いたポスターを掲示 ○ 掲示場所 (※ 昨年と同じ想定)	子ども会
5	昼食	賄い準備、片付け ・ 飲食物の用意 ・ ゴミ片付け、テント撤去 (全員)	新井

その他の準備 :

番号	実施項目	具体的実施細目	担当責任者
1	子供の太鼓練習 ※1) ※2)	開催概要 ・ 期間 : 7/18(土), 19(日), 25(土), 26(日) ・ 時間 : (土)10時~11時, (日)16時~17時 ・ 場所 : 本田宅の稽古場 ・ 指導 : 子ども会OB・OG 補足 ・ 太鼓の調律は3役(高橋)が実施 ・ 世話役として大人も参加 (子供会/3役) ・ 練習後はジュース等を出す (子供会)	子ども会役員 三役
2	駐車禁止の対策	関係道路に設置 (重点場所) ・ 7月31日(金) ・ コーン設置、駐車禁止の貼り紙を掲示	交通部
3	資材運搬車両	業務用トラック借用 ・ 7/26(日)、8/2(日) 資材運搬	田中

※1) 太鼓練習前に搬入を事前に実施 (井上宅→高橋宅→本田宅)

※2) OB/OG募集をHPとLINEから実施する

4) 8/1(土) : 子供みこしの要項 (1/2)

会場運営

番号	実施項目	詳細	担当責任者
1	集合時間	集合場所（井上宅） ・御霊入れ参加者 8 : 30 ・男性 15 : 00 ・女性 16 : 00 ・子ども会 16 : 30	三役
2	準備・飾り付け	会場設営 ・机・椅子・ゴザ・紅白幕 設置 ・テント・みこし・山車飾り付け ・神殿供物・飾り付け ・飲み物の冷やす（子ども会のバケツを分ける） ・調理、会場準備	金山(純)
3	受付・接待 ※1)	受付 ・受付(責任者) 本田 ・会計(責任者) 鵜沼 ※ 花掛けは直筆から印刷に変更 招待客の接待 ・担当：金山(勝)、岡本、松田、牧野 ・補助：区長（数名） 花掲示者 ・役員区長 3名程	本田

※1) お返し、記帳、情報開示の有無は正確に記録すること

みこしの御霊入れ

番号	実施項目	具体的実施細目	担当責任者
1	御霊入れ	開催概要 ・井上宅に集合（みこし準備） 8 : 30 ・井上宅を出発（神社へ移動） 8 : 35 ・みこしを神社へ搬入 8 : 50 ・式典開始 9 : 00 対象者 ・小学生代表者 ・子ども会役員代表者（数名） ・自治会役員（1名） 事前準備 ・参加者は祭り半纏を着用 ・子供代表1名を決めておく（昇殿玉串奉納） ・祝い金を用意（1万円×2、5千円×2）	子ども会 3役

4) 8/1(土) : 子供みこしの要項 (2/2)

子供みこしの巡行、直会 (なおらい)

番号	実施項目	具体的実施細目	担当責任者
1	子供みこし巡行 ※1)	<p>概要</p> <ul style="list-style-type: none"> ・井上宅に集合 (子ども会) 16:30 ・みこし巡行 出発式 17:00 ・みこし巡行 出発 17:05 ・みこし巡行 帰着 18:30 <p>巡行ルート</p> <ul style="list-style-type: none"> ・詳細は別紙(巡行図)に記載 ・休憩所は3箇所、トイレ借用(子供のみ) <p>神輿・さい銭箱</p> <ul style="list-style-type: none"> ・分担、順序、交代は責任者が指示 ・神輿は大きい子供に、賽銭は小さい子供に ・太鼓は全員に回るように適宜交代 <p>注意点</p> <ul style="list-style-type: none"> ・大人も参加すること (子供会、各役員、団体) ・他の車を優先させる ・踏切での行動は慎重に対応 子供を先に渡らせる 大人が山車を引く (縄は山車に括る) <p>その他</p> <ul style="list-style-type: none"> ・救急箱を持参すること (子ども会) ・休憩所、トイレ等のお礼にタオルを渡す 	巡行班 子ども会
2	直会 (子供みこし)	<p>概要</p> <ul style="list-style-type: none"> ・開始 (巡行が帰着後) 18:30 ・締め (飲食屋台 終了) 19:00 ・片付け 19:30 ・完全撤収 20:00 <p>飲食屋台 <担当></p> <ul style="list-style-type: none"> ・焼き鳥 金山(純) ・焼きそば 高橋(勇) ・かき氷 名和 ・フランク 吉池 ・飲み物 新井 <p>注意点</p> <ul style="list-style-type: none"> ・節度を守り近隣住民へ配慮する ・ゴミは各自で捨てる 	調理班 三役

※1) 熱中症警戒アラート発令時は運営を変更。詳細は別紙に記載 (巡行の可否判断)

5) 8/2(日) : 連合みこしの要項

みこし巡行

番号	実施項目	具体的実施細目	担当責任者
1	連合みこし巡行	<p>概要</p> <ul style="list-style-type: none"> ・井上宅に集合（全員） 9：00 ・神社に移動（巡行参加者） 9：10 ・式典に参加（巡行参加者） 9：20 ・みこし巡行 出発（神社） 9：30 ・みこし巡行 到着（末広町） 9：55 ・みこし巡行 出発（末広町） 10：10 <p>※1)</p> <p>巡行ルート</p> <ul style="list-style-type: none"> ・詳細は別紙(巡行図)に記載 <p>役割担当（末広町）</p> <ul style="list-style-type: none"> ・役割：山車梶棒、ブレーキ ・人数：4名の選出 <p>※2)</p>	- 自治会から募集
	末広の神酒所 (9:55~10:10)	<p>接待、誘導</p> <ul style="list-style-type: none"> ・入口が人で混雑する為、奥の席に誘導する <p>子供の太鼓演舞</p> <ul style="list-style-type: none"> ・連合の山車の中で順番に太鼓を叩く <p>飲食物</p> <ul style="list-style-type: none"> ・食べ物：おにぎり、かき氷、スイカ ・飲み物：お茶、スポドリ、ビール等 	田中 子供会 新井

※1) 迎え太鼓で巡行を出迎る(子ども会 小学6年生)

※2) 人数が4名に満たない場合、連合会議で事前に報告する

祭り会場の撤去

番号	実施項目	詳細	担当責任者
1	会場撤去	<p>撤去作業</p> <ul style="list-style-type: none"> ・みこし巡行が出発したら、撤去を開始する ・山車を解体し神輿小屋へ格納する ・地面にゴミや釘が落ちてないか確認（全員） 	金山(純)
2	倉庫搬入	<p>資材を倉庫へ移動</p> <ul style="list-style-type: none"> ・テント、机、椅子、調理台、ベニア板、etc.. ・消耗品については、在庫数を確認する ・子ども太鼓はネジを緩めて格納する 	金山(純)

連合みこし

番号	実施項目	具体的実施細目	担当責任者
1	連合みこし(担ぎ手)	<p>概要</p> <ul style="list-style-type: none"> ・橋本幼稚園に集合 14：30 ・みこし出発 15：00 ・商店街を練り歩く(東町→神社) ・みこし神社入り 17：00 ・みこし、山車を格納し解散 17：45 <p>※1)</p> <p>注意点</p> <ul style="list-style-type: none"> ・担ぎ手名簿を提出すること(5名以上) ・担ぎ手は、連合の法被、足袋を用意 	- 高橋
2	直会(担ぎ手)	<p>集合場所(本田宅)</p> <ul style="list-style-type: none"> ・会場オープン 17：00 ・各自集合 18：00 	本田

※1) 提出期限：7/23(木)

6) 8/3(月) : 御霊抜きの要項

みこしの御霊抜き、片付け

番号	実施項目	具体的実施細目	担当責任者
1	御霊抜き	<p>概要</p> <ul style="list-style-type: none"> ・ 井上宅に集合 (みこしの準備) 8 : 3 0 ・ 井上宅を出発 (神社へ移動) 8 : 3 5 ・ みこしを神社へ搬入 8 : 5 0 ・ 式典開始 9 : 0 0 <p>対象者</p> <ul style="list-style-type: none"> ・ 小学生代表者 ・ 子ども会役員 ・ 主に3役で前日までに決める <p>事前準備</p> <ul style="list-style-type: none"> ・ 参加者は祭り半纏を着用 	子ども会 3役
2	みこし片付け	<p>御霊抜き終了後</p> <ul style="list-style-type: none"> ・ 井上宅へ戻る (神社→井上宅) <p>片付け</p> <ul style="list-style-type: none"> ・ 山車の解体、神輿の清掃 ・ 神輿小屋へ格納する <p>最終確認</p> <ul style="list-style-type: none"> ・ 地面にゴミや釘が落ちてないか確認 (全員) ・ 井上さんにお礼の挨拶をする (3役) 	3役

7) 事前準備の要項

申請・依頼

番号	実施項目	具体的実施細目	担当責任者
1	道路使用許可申請 (正副二通作成)	<p>内容</p> <ul style="list-style-type: none"> 道路使用許可申請書 末広町付近の地図 神輿巡行略図 神輿関係団体責任者一覧表 神輿・山車の簡易寸法図面 証紙代等 2,000円 <p>特記</p> <ul style="list-style-type: none"> 3週間前までに申請すること(サイズはA4版) 	松田

購入・注文

番号	実施項目	具体的実施細目	担当責任者
1	プロパンガス	<p>内容</p> <ul style="list-style-type: none"> ガスボンベ(8kg) 1本 <p>特記</p> <ul style="list-style-type: none"> 神生屋(井上さん:モンシャトー前) 受取りを明確に(場所、日時、担当) 	松田
2	名入りタオル まめしぼり	<p>内容</p> <ul style="list-style-type: none"> 末広町 名入りタオル まめしぼり(ピンク) <p>特記</p> <ul style="list-style-type: none"> まるやま呉服店(橋本6-16-10) 名入りタオル発注単位は120本(10ダース) 在庫を確認し、不足分を購入 	新井
3	半纏の購入 (連合みこし)	<p>内容</p> <ul style="list-style-type: none"> 連合神輿の法被(セット) <p>特記</p> <ul style="list-style-type: none"> まるやま呉服店(橋本6-16-10) 発注単位は10着(1着3万見込) 	松田

招待状

番号	実施項目	具体的実施細目	担当責任者								
1	招待状印刷、配布	<p>内容</p> <table border="0"> <tr> <td>招待状作成</td> <td><担当> 松田</td> </tr> <tr> <td>招待者への領収書作成</td> <td>松田</td> </tr> <tr> <td>宛名書き封筒詰め</td> <td>金山(勝)</td> </tr> <tr> <td>招待状配布</td> <td>金山(勝)、岡本</td> </tr> </table> <p>特記</p> <ul style="list-style-type: none"> 招待者は事前に打合せすること 	招待状作成	<担当> 松田	招待者への領収書作成	松田	宛名書き封筒詰め	金山(勝)	招待状配布	金山(勝)、岡本	松田
招待状作成	<担当> 松田										
招待者への領収書作成	松田										
宛名書き封筒詰め	金山(勝)										
招待状配布	金山(勝)、岡本										

子ども会

番号	実施項目	具体的実施細目	担当責任者
1	倉庫確認 (法被、肩当て等)	<p>内容</p> <ul style="list-style-type: none"> 法被、肩当て等の確認 <p>特記</p> <ul style="list-style-type: none"> 倉庫の鍵を渡す or 作業に立ち会う(3役) 	子ども会役員 高橋(礼)
2	ポスター作成 (宣伝・啓蒙)	<p>内容</p> <ul style="list-style-type: none"> ポスターの掲示等を自治会の掲示板に掲出 子供会はポスターを募集して掲示する <p>特記</p> <ul style="list-style-type: none"> 審査/順位付けは行わない 	子ども会役員
3	山車の造花製作	<p>内容</p> <ul style="list-style-type: none"> お花紙を配布して子供に作成して頂く <p>特記</p> <ul style="list-style-type: none"> お花紙:1竹に7個(色は適当) 全部で30竹の為、計210枚のお花紙を用意 針金を準備 	子ども会役員

8) 祭り会場 (設営図)

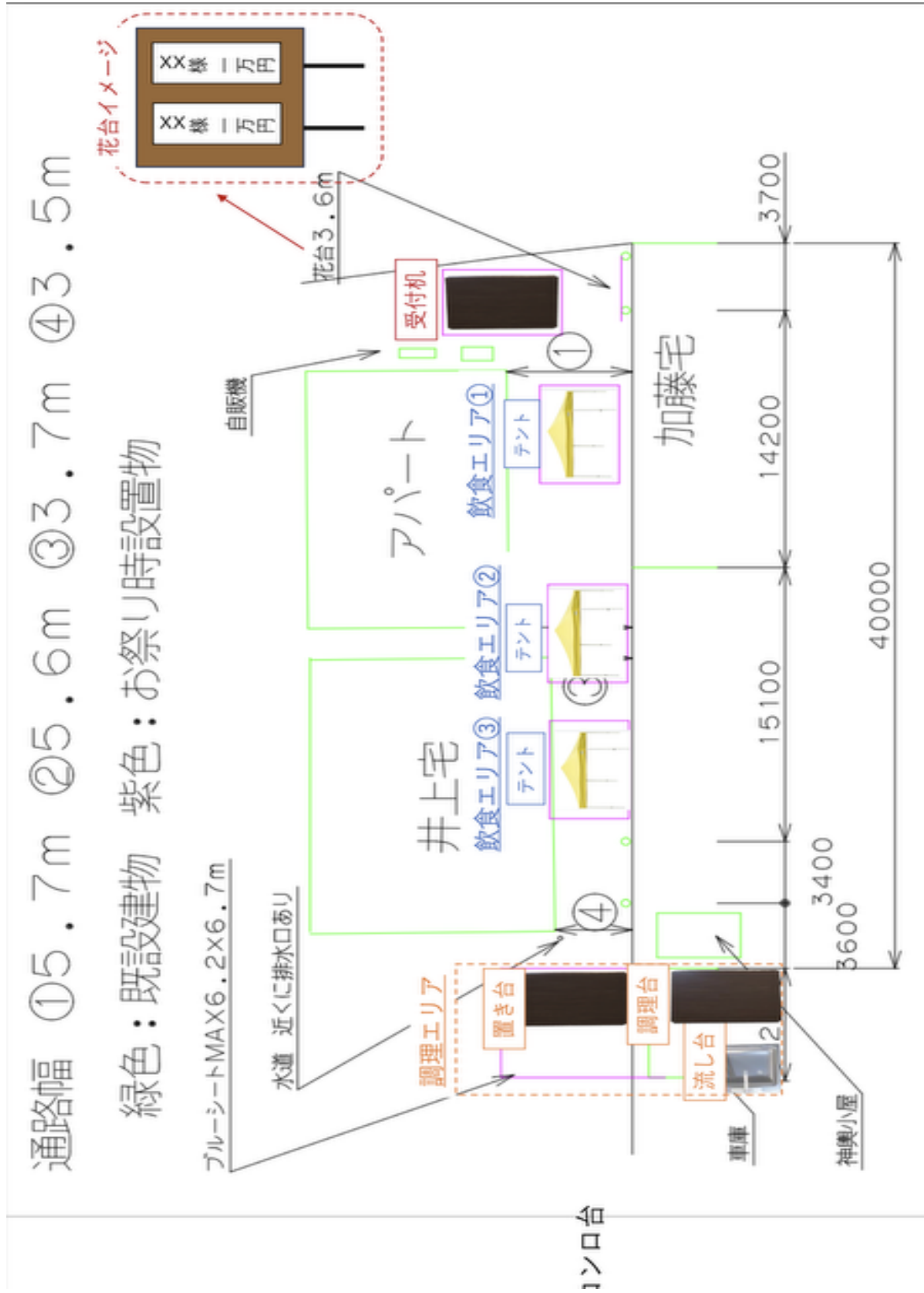

9) 子供みこし (巡行図)



10) 連合みこし (巡行図)



1 1) 子供みこし（巡行の可否判断）

◆ 子どもみこしの熱中症対策

今年度より末広町自治会では、子どもの体調を最優先で考えて熱中症対策を実施します。旭小学校と同じ指針（暑さ指数）を用いて、子どものみこし巡行の可否判断を致します。

暑さ指数（WBGT）とは？

暑さ指数（WBGT）とは、体と外気との熱のやりとり（熱収支）に与える影響の大きい、「気温」、「湿度」、「日射・放射」、「風」の要素をもとに算出された指標です。暑さ指数（WBGT）は熱中症リスクを判断する数値として、運動時や作業時だけでなく、日常生活での指針としても活用されています。

※放熱しにくい作業服等を着用する場合には、その要因を加味して熱中症リスクを判断する必要があります。

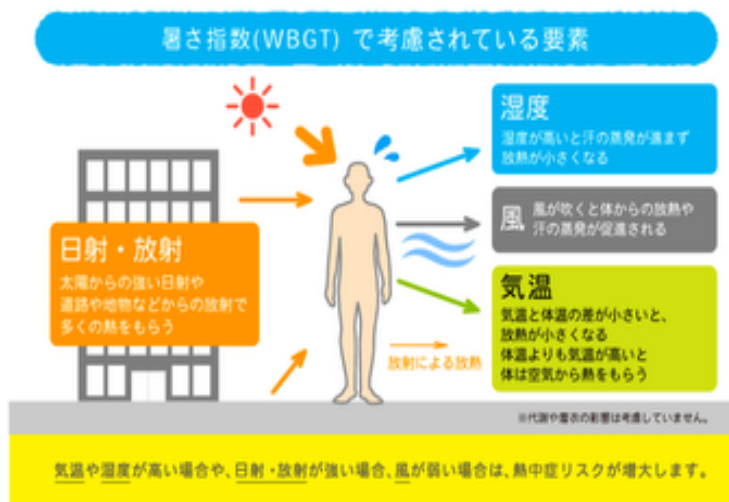

◆ 暑さ指数（WBGT）による子どもみこしの実施判断

「熱中症予防運動指針」、「旭小学校」の判断を基に、子どもみこしの巡行を判断します。暑さ指数を前日に確認して判断し、前日にHPとLINEよりご連絡致します。

熱中症予防運動指針				旭小学校	末広町子ども神輿
WBGT (°C)	湿球温度 (°C)	乾球温度 (°C)	運動は原則中止 特別の場合以外は運動を中止する。特に子どもの場合には中止すべし。	外遊び禁止	子どもは巡行禁止 (大人が担いで巡行)
31	27	35	熱中症の危険性が高いので、激しい運動や持久走など体温が上昇しやすい運動は避ける。10～20分おきに休憩をとり、水分・塩分を補給する。暑さに弱い人は運動を軽減または中止。	鬼ごっこなど走る外遊びは禁止	子どもは休憩所①まで (①以降は大人が担ぐ)
28	24	31	熱中症の危険性が高いため、積極的に休憩をとり、水分・塩分を補給する。激しい運動では、30分おきくらいに休憩をとる。	暑さ対策と十分な水分補給をして外遊び	暑さ対策と十分な水分補給をして巡行
25	21	28	熱中症による死亡事故が発生する可能性がある。熱中症の兆候に注意するとともに、運動の合間に積極的に水分・塩分を補給する。	帽子など暑さ対策をして外遊び	帽子など暑さ対策をして巡行
21	18	24	通常は熱中症の危険性は小さいが、適量水分・塩分の補給は必要である。市民マラソンなどではこの条件でも熱中症が発生するので注意。	特になし	特になし

1) 暑さ指数の計算には湿度計・暑さ指数計とも売られているのを使用して下さい。
2) 暑さ指数(乾燥)を用いる場合には、湿度に注意する。湿度が高いほど、1ランク暑い環境条件下の運動強度を推奨する。
3) 熱中症の発症のリスクは個人差が大きく、運動強度も大きく関係する。運動強度は平均的な目安であり、スポーツ現場では個人差が顕著な場合がある。
4) 暑さに弱い人・暑がりな人・要介護の人や高齢者に配慮している人など。
5) 暑さ指数は日本スポーツ協会「スポーツ活動中の熱中症予防ガイドブック」(2019)より

1 2) 祭り招待状宛先

1. 自治会（元会長・副会長）特功者

金
谷野 克昭

萩原
君和田 亨

石坂 繁人
谷平 利一

黒沢 秀介
坂口 輝男

2. 会社・商店

朝日新聞店
津久井製材
みしま製作所
読売新聞店
まるやま
御和菓子処 やまもと

やまとや不動産
永田屋
江口美容室
志美津屋
藤沼工業

鈴木歯科医院
第一商事
竹内輪業
オーケー(株)橋本店
石川商店

あじさい法律事務所
食彩たむら
銀のさら
神生屋
牛久保ピアノ

3. 自治会・その他

橋本地区自治会連合会長
橋本上町自治会長
西橋本自治会長
橋本仲町自治会長
橋本本町自治会長
ライオン自治会長
相原中学校長

橋本二丁目自治会長
橋本一丁目自治会長
橋本東町自治会長
橋本睦町自治会長
緑区長（椎橋）

4. 議員関係

あかま 二郎
長友 よしひろ

小田 貴久

南波 秀樹

秋元 じん

13) 調達・購入リスト (1/2)

飲食物

内訳

No	品目	用途	合計	担当	7/26 (準備)	8/1 (子供)	8/2 (連合)	補足
酒類								
	瓶ビール		80	金山	20	30	20	4ケース
	缶ビール (高級)	お返し用	120	金山	-	110	10	5箱
	日本酒 (1升瓶)	お供え	2	金山	-	2	-	-
	日本酒 (300ml)	巡行	1	金山	-	1	-	出発式 (お清め用)
	サワー		36	新井	12	12	12	バラ
	サワーの素 (業務用)	まかない	1	新井	1	←	←	1本 (1.8ℓ)
	炭酸水 (1ℓ)	まかない	9	新井	3	3	3	1箱
	ノンアル (ビール)		24	新井	6	6	12	1箱
	ノンアル (サワー)		12	新井	3	6	3	バラ
ソフトドリンク								
	麦茶バッグ (特用)		1	新井	1	←	←	7g x56P
	お茶 (500)		48	新井	12	24	12	2箱
	お茶 (2L)		18	新井	3	3	12	3箱
	スポドリ (500)	子ども巡行	48	新井	12	12	24	2箱 (スポドリ、ソルティライチ)
	スポドリ (2L)		18	新井	3	5	10	3箱
	ジュース (2L)		6	新井	-	3	3	バラ
氷 (冷却用・給水用)								
	7/20 (準備)		15	新井	15	-	-	15 kg
	7/26 (子供)		20	新井	-	20	-	20 kg
	7/27 (連合)		10	新井	-	-	10	10 kg
屋台飲食								
	モモ串 (スチーム)	焼き鳥	300	新井	-	300	-	1本 40g
	塩 (アルペソルト)	焼き鳥	1	新井	-	1	-	500 g
	麺	焼そば	80	金山	-	80	-	
	豚小間切落とし	焼そば	4	新井	-	4	-	4kg (1Kg * 4パック)
	粗挽きウィンナー	焼そば	6	新井	-	6	-	2.5kg (400g * 6パック)
	焼きそばソース -1.8L	焼そば	1	新井	-	1	-	1.8L (1本)
	紅ショウガ - 1kg	焼そば	1	新井	-	1	-	1 kg
	青のり - 200g	焼そば	1	新井	-	1	-	200g
	食用油 - 1350g	焼そば	1	新井	-	1	-	1350 g
	もやし	焼そば	5	新井	-	5	-	5kg
	キャベツ	焼そば	6	新井	-	6	-	1箱 (6玉)
	玉ねぎ	焼そば	4	新井	-	4	-	4Kg (中玉1個 = 250g)
	ピーマン	焼そば	6	新井	-	6	-	6袋
	氷 - 1箱 (3貫)	かき氷	18	新井	-	10	8	18貫
	氷シロップ - 1.8L	かき氷	4	新井	-	4	←	4種類
	練乳 - 480g	かき氷	1	新井	-	1	-	1本
	フランク	フランク	60	新井	-	60	-	12袋 (5本入り)
おにぎり 4日前にOKへ予約 (朝は量が無いので、当日購入不可)								
	7/26 (準備)		100	新井	100	-	-	賄い100
	8/1 (子供)		60	新井	-	60	-	賄い60 (朝-昼30, 夜30)
	8/2 (連合)		240	新井	-	-	240	賄い60, 神酒所120, 子供会60

13) 調達・購入リスト (2/2)

調達物、備品等

内訳

No	品目	用途	合計	担当	7/20 (準備)	7/26 (子供)	7/27 (適合)	補足
神殿供物								
	スイカ	山	3	新井	-	2	1	供え1、巡行2 (予約: 冷やす)
	きゅうり	山	3	新井	-	1	-	3本
	ナス	山	3	新井	-	1	-	3本
	人参	山	3	新井	-	1	-	3本
	果物 (りんご)	山	2	新井	-	1	-	2個
	するめ (2枚入り)	海	1	新井	-	1	-	1袋
	昆布 (30g)	海	1	新井	-	1	-	1袋
	粗塩 (1盛り)	海	1	新井	-	1	-	1袋
	米 (コシヒカリ)	海	1	新井	-	1	-	2kg
飾りつけ								
	細荒縄、針金		1	金山	1	-	-	飾り固定用
	玉串		1	氏子総代	-	1	-	
花のお返し 神輿小屋井上さんは7月になったら持って行く								
	末広町名入りタオル		150	鶴沼	30	120	-	発注単位は120本(10ダース)
	缶ビール or お酒		-	-	-	-	-	購入は別項目「酒類」で管理
	サララップ		120	新井	120	-	-	クレラップミニ (22cm x 20m)
備品・燃料								
	まめしぼり		50	新井	-	50	-	50あれば十分 (ピンク)
	花の掲出用紙		200	新井	-	200	-	200あれば十分 (B4版)
	プロパンガス	調理用	1	松田	-	1	-	8Kgのボンベ x 1本
	番線		30	金山	30	-	-	在庫あり (200)
消耗品 在庫を確認し、必要数のみ追加購入								
	割り箸		500	新井	-	500	-	7スポン元禄、竹、個包装等
	紙コップ (小: 御神酒用)		50	新井	-	50	-	3オンス
	紙コップ (中)		400	新井	50	150	200	7オンス: 205ml
	プラコップ (中)		200	新井	-	200	-	7オンス: 205ml
	船皿 (大)		400	新井	20	350	30	汎用
	紙皿 (小)		150	新井	20	100	30	汎用
	フードバック (大)	持ち帰り	100	新井	-	100	-	蓋付き (品版: BF-360)
	かき氷: Pカップ		400	新井	-	200	200	
	かき氷: スプーン		400	新井	-	200	200	
	レジ袋 M	お返し用	200	新井	-	200	-	汎用
	レジ袋 弁当 (小)	持ち帰り	200	新井	-	200	-	汎用
	輪ゴム	持ち帰り	200	新井	-	200	-	汎用
	ごみ袋 (45L)		25	新井	5	10	10	汎用
	ごみ袋 (70L)		25	新井	5	10	10	汎用
	キッチン手袋-M (ホリエレン)		1	新井	-	1	-	Mサイズ (1箱)
	キッチンタオル		1	新井	-	4	-	4ロール (1袋)
	ペーパータオル		2	新井	-	2	-	200枚入り (1袋)
	アルコールスプレー		1	新井	-	1	-	キッチン用: 調理、消毒用
	お手拭きアルコール		1	新井	-	1	-	飲食時の消毒用
	スポンジ		2	新井	2	-	-	2個入り
	洗剤		1	新井	1	-	-	240g
	布テープ (白: 強力)	花掲示	1	新井	-	1	-	ベニヤ板に貼れるもの
	マッキー	受付、掲示等	2	新井	-	2	-	黒1、赤1
	木工用ボンド	資材	1	新井	1	-	-	速乾タイプ(50g)
	クロステープ (養生)		2	新井	2	-	-	汎用
	アース渦巻香		1	新井	1	-	-	30巻 (1缶)
	急速冷却剤	熱中症	10	新井	3	4	3	常備: 応急処置
	経口補水液 (OS-1)	熱中症	6	新井	2	2	2	常備: 応急処置
	塩分チャージ系	熱中症	6	新井	2	2	2	袋(塩飴、タブレットなど)
	ジップロック (大)		2	新井	2	-	-	開封した備品類の保管用